KANA
FBN35B　表面処理

●ご注文方法 商品コード

FBN35B16D10　**K4**　**BK / UC / CM**

TYPE　歯数　φD^{H7}　キー溝　表面処理　種類

表面処理			
	BK	=	黒染(四三酸化鉄被膜)
	UC	=	三価ユニクロ(白)
	CM	=	三価クロメート(黄)

■チェーン ……No.35
■チェーンピッチ ……(P)9.525mm
■ブシュリンク内幅 ……(W)4.78 mm
■ブシュ外径 ……(Dr)5.08 mm
■歯幅 ……(T)4.4(最大) mm

BKタイプ

UCタイプ

CMタイプ

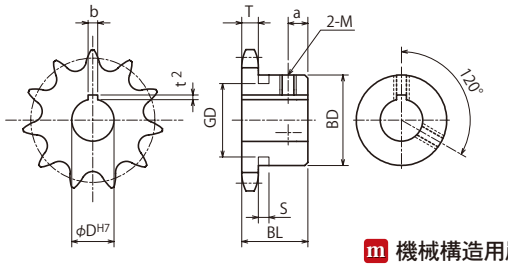

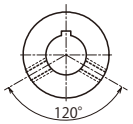

φD^{H7}□印のセットスクリューはキー溝以外の所(左図)に設定しています。

m 機械構造用炭素鋼
h 歯先高周波焼入

TYPE	歯数	外径 Do	ピッチ径 Dp	ボス径 BD	ボス長さ BL	a	重量 kg	φD^{H7}	定価(円)	φD^{H7}	定価(円)	歯数
FBN 35B	9	32	27.849	★21.5	20	6	0.06	10 10	2,000			9
	10	34	30.824	★24.5	20	6	0.08	10 10 12	2,000			10
	11	38	33.809	★27	20	6	0.09	10 10 12 14 15 注1	2,200			11
	12	41	36.802	★30.5	20	6	0.12	10 10 12 14 15 16 17 注1	2,200			12
	13	44	39.801	★32	20	6	0.12	10 10 12 14 15 16 17 18	2,200			13
	14	47	42.805	32	20	6	0.12	10 10 12 14 15 16 17 18 19 注1 20 注1	2,400			14
	15	51	45.813	35	20	6	0.16	10 10 12 14 15 16 17 18 19 20	2,400			15
	16	54	48.824	37	20	6	0.19	10 10 12 14 15 16 17 18 19 20	2,400	22 注1 24 注1 25 注1	2,900	16
	17	57	51.837	41	20	6	0.22	12 14 15 16 17 18 19 20	2,900	22 24 25	3,800	17
	18	60	54.852	44	20	6	0.25	12 14 15 16 17 18 19 20	2,900	22 24 25	4,200	18
	19	63	57.869	47	20	6	0.28	12 14 15 16 17 18 19 20	3,100	22 24 25 28	3,500	19
	20	66	60.888	50	20	6	0.32	12 14 15 16 17 18 19 20	3,100	22 24 25 28 30	3,500	20
	21	69	63.908	53	20	6	0.36	12 14 15 16 17 18 19 20	3,500	22 24 25 28 30 32	4,400	21
	22	72	66.929	56	20	6	0.37	12 14 15 16 17 18 19 20	3,600	22 24 25 28 30 32	4,500	22
	23	75	69.951	60	20	6	0.38	12 14 15 16 17 18 19 20	3,600	22 24 25 28 30 32	4,700	23
	24	78	72.974	53	22	8	0.43	12 14 15 16 17 18 19 20	3,600	22 24 25 28 30 32	4,500	24
	25	81	75.997	53	22	8	0.44	15 16 17 18 19 20	3,600	22 24 25 28 30 32	4,700	25
	26	84	79.022	53	22	8	0.45	15 16 17 18 19 20	3,800	22 24 25 28 30 32	4,700	26
	27	87	82.046	53	22	8	0.46	15 16 17 18 19 20	3,800	22 24 25 28 30 32	4,900	27
	28	90	85.072	53	22	8	0.48	15 16 17 18 19 20	3,800	22 24 25 28 30 32	5,100	28
	30	96	91.124	53	22	8	0.51	15 16 17 18 19 20	3,600	22 24 25 28 30 32	4,700	30
	32	102	97.177	53	22	8	0.54	15 16 17 18 19 20	3,800	22 24 25 28 30 32	4,900	32
	34	109	103.231	53	22	8	0.57	15 16 17 18 19 20	4,700	22 24 25 28 30 32	4,900	34
	35	112	106.259	53	22	8	0.59	15 16 17 18 19 20	4,700	22 24 25 28 30 32	5,100	35
	36	115	109.287	53	22	8	0.61	15 16 17 18 19 20	4,700	22 24 25 28 30 32	5,100	36
	38	121	115.344	63	25	10	0.82	20 22 24 25	5,600	28 30 32 35 38	5,800	38
	40	127	121.401	63	25	10	0.85	20 22 24 25	5,100	28 30 32 35 38	6,000	40

※特別軸穴仕様をご注文される場合は、穴径の後にK4と追記ください。
　例:FBN35B16D10K4
※止めネジは付けたままで表面処理をします。
注1 JIS範囲外のため保証外となります。ご使用に関しては予めご承知おきください。

軸穴加工仕様

φD^{H7}	キー溝 b×t^2	セットスクリューM
10	3×1.4	4
12	4×1.8	5
14～17	5×2.3	6
18～22	6×2.8	6
24～30	8×3.3	8
32～38	10×3.3	8

特別軸穴加工仕様　　部分

φD^{H7}	キー溝 b×t^2	セットスクリューM
10	4×1.8	4

下表のスプロケットのセットスクリューはボス形式により上表と異なります。

歯数	φD^{H7}	セットスクリューM
17	24	6
	25	6

BDに★印付のスプロケットはボス外形に溝があります。

歯数	S	GD
9	4.4	17
10		20
11		23
12		26
13		29