KANA

FBK80B　表面処理

●ご注文方法 商品コード

FBK80B20D40　BK / UC / CM

TYPE　歯数　φD^{H7}　表面処理　種類

表面処理			
BK	=	黒染(四三酸化鉄被膜)
UC	=	三価ユニクロ(白)
CM	=	三価クロメート(黄)

■チェーン ……No.80
■チェーンピッチ ……(P) 25.4 mm
■ローラリンク内幅 ……(W) 15.88mm
■ローラ外径 ……(Dr) 15.88mm
■歯幅 ……(T) 15.0(最大) mm

BKタイプ

UCタイプ

CMタイプ

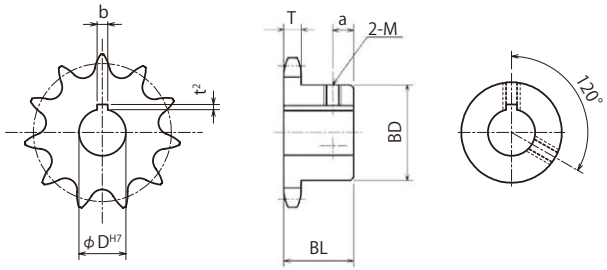

m 機械構造用炭素鋼
h 歯先高周波焼入

TYPE	歯数	外径 Do	ピッチ径 Dp	ボス径 BD	ボス長さ BL	a	重量 kg	φD^{H7}	定価(円)	φD^{H7}	定価(円)	歯数
FBK 80B	11	102	90.156	60	40	12	1.25	35 38	8,000			11
	12	110	98.138	67	40	12	1.60	32 35	8,500	38 40 45	9,000	12
	13	118	106.136	77	40	12	1.90	30 32 35 38 40	8,500	45 50	10,300	13
	14	127	114.147	77	40	12	2.15	35 38 40	9,000	45 50	10,300	14
	15	135	122.167	93	40	12	2.30	32 35 38 40	10,100	45 48 50 55 60	11,900	15
	16	143	130.196	93	40	12	2.50	32 38 40	10,300	45 50 60	12,500	16
	17	151	138.232	93	40	12	2.95	38 40	11,600	45 50 55 60	13,200	17
	18	159	146.273	93	40	12	3.15	25 32 38 40	11,600	45 50 60	14,100	18
	19	167	154.319	93	40	12	3.40	35 40	12,500	45 50 55 60	14,400	19
	20	176	162.368	93	40	12	3.60	40 45 50	13,200	55 60	15,300	20
	21	184	170.421	93	40	12	3.85	40 45 50	14,100	55	15,900	21
	24	208	194.597	107	45	12	5.50	50	19,100			24
	25	216	202.660	107	45	12	5.80	50	19,700			25
	30	257	242.996	107	45	12	7.40	50	26,500			30

軸穴加工仕様

φD^{H7}	キー溝 b×t²	セットスクリューM
22～30	7×3.0	8
32～40	10×3.5	8
42～50	12×3.5	10
55～60	15×5.0	12