KANA
SCMKCPTG・SCMKCPFTG CP調質歯研ラックギヤ

NEW

当日 長さ制限超 1m

●ご注文方法 商品コード
SCMKCPTG5-100
ピッチ　全長

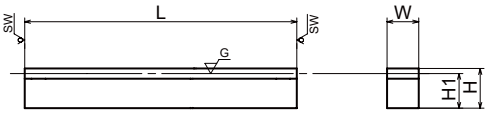

SW:のこ引き面
K形状

i	精度等級	DIN 3962 Q6
	歯形	並歯
	圧力角	20°
m	材質	合金鋼
h	熱処理	調質のみ
	歯面硬度	HB230～352
s	表面処理	—

合わせラックとしてもお使いいただけます。

商品コード	定価(円)	ピッチ mm (モジュール)	全長 L	有効山数	歯幅 W	高さ H	かみあい高さ H1	形状	質量 (kg)
SCMKCPTG 5-100	7,100	CP 5(1.5915)	18	98	15	20	18.41	K	0.21
SCMKCPTG10-100	8,800	CP10(3.1831)	8		30	35	31.82		0.74

●ご注文方法 商品コード
SCMKCPFTG5-1000
ピッチ　全長

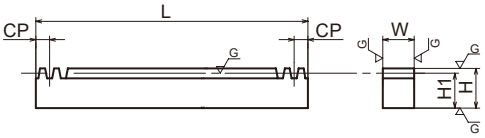

KF形状

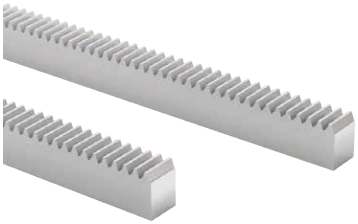

i	精度等級	DIN 3962 Q6
	歯形	並歯
	圧力角	20°
m	材質	合金鋼
h	熱処理	調質のみ
	歯面硬度	HB230～352
s	表面処理	—

指定寸法切断・切断面加工・取付穴加工などあらゆるご要望にお応えします。

商品コード	定価(円)	ピッチ mm (モジュール)	全長 L	有効山数	歯幅 W	高さ H	かみあい高さ H1	形状	質量 (kg)
SCMKCPFTG 5- 500	31,600	CP 5(1.5915)	500	100	15	20	18.41	KF	1.09
SCMKCPFTG 5-1000	53,900		1,000	200					2.17
SCMKCPFTG10- 500	42,600	CP10(3.1831)	500	50	30	35	31.82	KF	3.75
SCMKCPFTG10-1000	78,100		1,000	100					7.50

※単品の長さが1mを超える商品について佐川・ヤマト便では終日発送できません。