KANA
SCMKCPFT-H CP調質焼入ラックギヤ

NEW　長さ制限超 1m

●ご注文方法 商品コード

SCMKCPFT5-1000H

ピッチ　全長

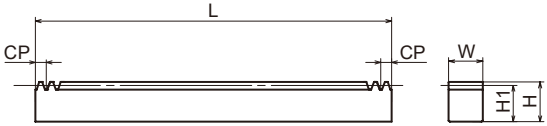

KF形状

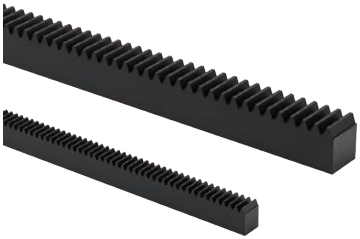

i	精度等級	DIN 3962 Q10
	歯形	並歯
	圧力角	20°
m	材質	合金鋼
h	熱処理	調質・歯面高周波焼入
	歯面硬度	HRC50～60
s	表面処理	黒染

指定寸法切断・切断面加工・取付穴加工などあらゆるご要望にお応えします。

商品コード	定価（円）	ピッチ mm（モジュール）	全長 L	有効山数	歯幅 W	高さ H	かみあい高さ H1	形状	質量 (kg)
SCMKCPFT 5-1000H	66,600	CP 5（1.5915）	1,000	200	15	20	18.41	KF	2.2
SCMKCPFT10-1000H	92,400	CP10（3.1831）	1,000	100	30	35	31.82		7.5

※単品の長さが1mを超える商品について佐川・ヤマト便では終日発送できません。